comprarcasa.
REDE IMOBILIÁRIA DA APEMIP

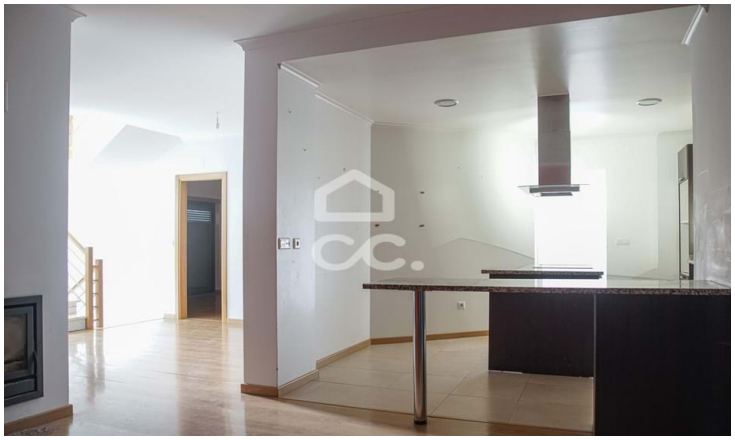

Moradia T4

Sardoal, Santarém

242 500 €

Referência: 323/M/00508

Moradia T4, com 3 pisos, com logradouro, Cabeça das Mós - SardoalR/C composto por: Cozinha e Sala em Open Space, 1 quarto ou escritório e wc. 1º andar composto por 2 quartos, 1 Suite e 1 wc . Cave que está aproveitada para garagem com capacidade para 2 carros e arrumos. A apenas 6 minutos da vila de Sardoal que dá apoio à aldeia e a 5 minutos da Auto Estrada A23, que dá acesso à cidade de Abrantes.

Entre Horizontes, Consultores Imobiliários, Lda.
APEMIP: 5028 / AMI: 10159 - Telefone: (+351) 241 107 007