comprarcasa.
REDE IMOBILIÁRIA DA APEMIP

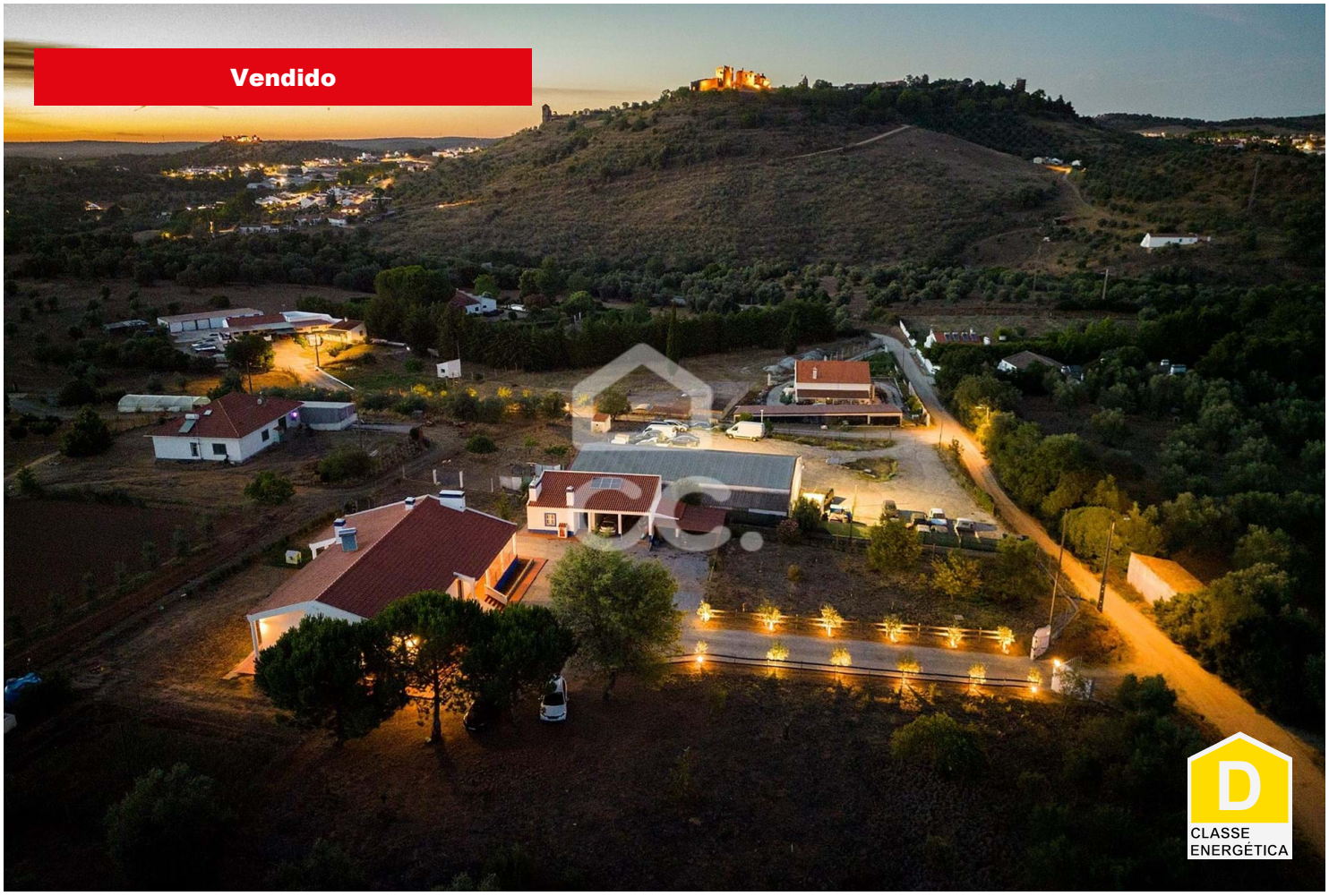

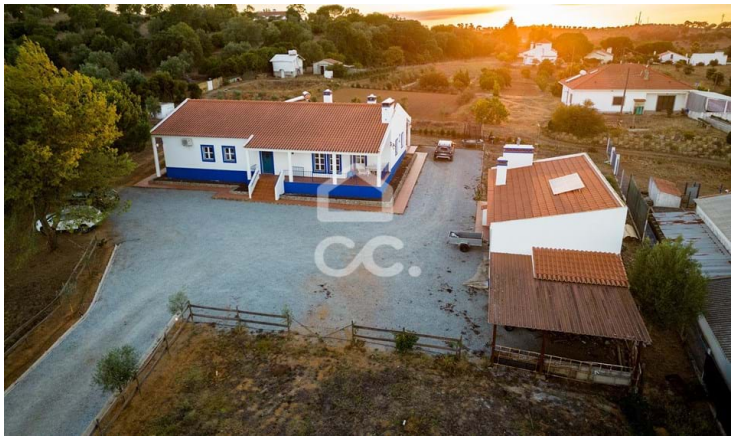

Quinta T4

Preço sob

Nossa Senhora da Vila, Nossa Senhora do Bispo e Silveiras, Montemor-o-Novo, Évora

Referência: 318/Q/03202

Quinta de 5000 m2 c/ Moradia T4 de 200 m2, localizada próxima do centro de Montemor-o-Novo, na Rebola. A moradia tem: hall de entrada; sala c/ recuperador de calor e alpendre posterior; cozinha; lavandaria/despensa; hall de acesso aos quartos com 2 armários; 2 quartos e uma suite. No exterior encontra um anexo c/ alpendre. O terreno de 5000 m2 oferece uma área com árvores. Contacte-nos para visita ou mais informações!

Nível Verde - Soc. Mediação Imobiliária, Unipessoal, Lda.
APEMIP: 4792 / AMI: 8303 - Telefone: (+351) 266 742 342