comprarcasa.
REDE IMOBILIÁRIA DA APEMIP

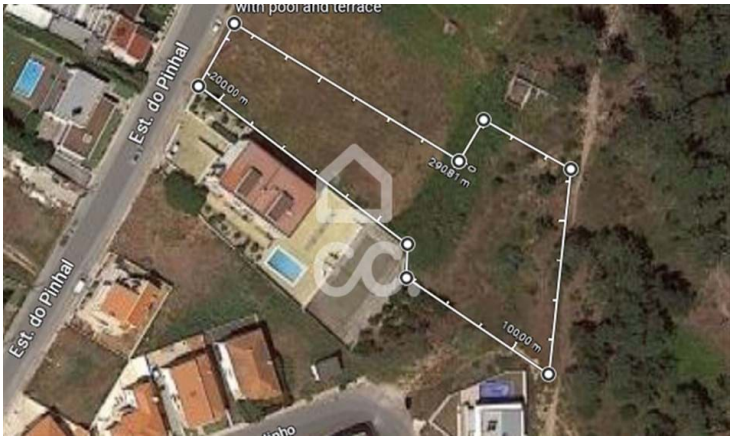

Terreno

Nazaré, Leiria

350 000 €

Referência: 364/T/01081

Terreno urbano com uma superfície total de 2.880 m², situado em um lugar privilegiado em Nazaré, perto das famosas ondas gigantes. Com um índice de construção bruta máxima de 30%, este terreno oferece a possibilidade de construir até 6 moradias isoladas, com uma superfície edificável de 864 m². O terreno é urbanizável e é ideal para construir um prédio unifamiliar com 2 plantas edificáveis. Não perca a oportunidade de adquirir este terreno incrível em Nazaré!

Rubrodeal, Med. Imob., Lda.
APEMIP: 4927 / AMI: 9112 - Telefone: (+351) 262509078