comprarcasa.
REDE IMOBILIÁRIA DA APEMIP

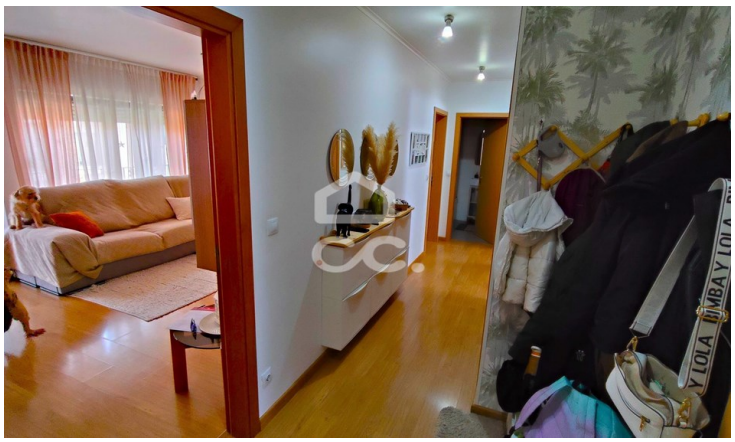

Apartamento T3

175 000 €

Beja (Salvador e Santa Maria da Feira), Beja

Referência: 333/A/01459

T3 localizado na cidade de Beja, em zona de expansão da cidade, apartamento em bom estado de conservação, com áreas generosas. É a oportunidade perfeita para quem procura uma habitação confortável e bem localizada. Com 3 quartos acolhedores, com roupeiros embutidos, uma cozinha, uma casa de banho, uma sala espaçosa, duas varandas e um lugar de garagem, com uma área total de 143 metros quadrados.

Palavralíder Construção e Mediação Imobiliária, Lda.
AMI:19079 - Telefone: (+351) 284326191