comprarcasa.
REDE IMOBILIÁRIA DA APEMIP

Novidade

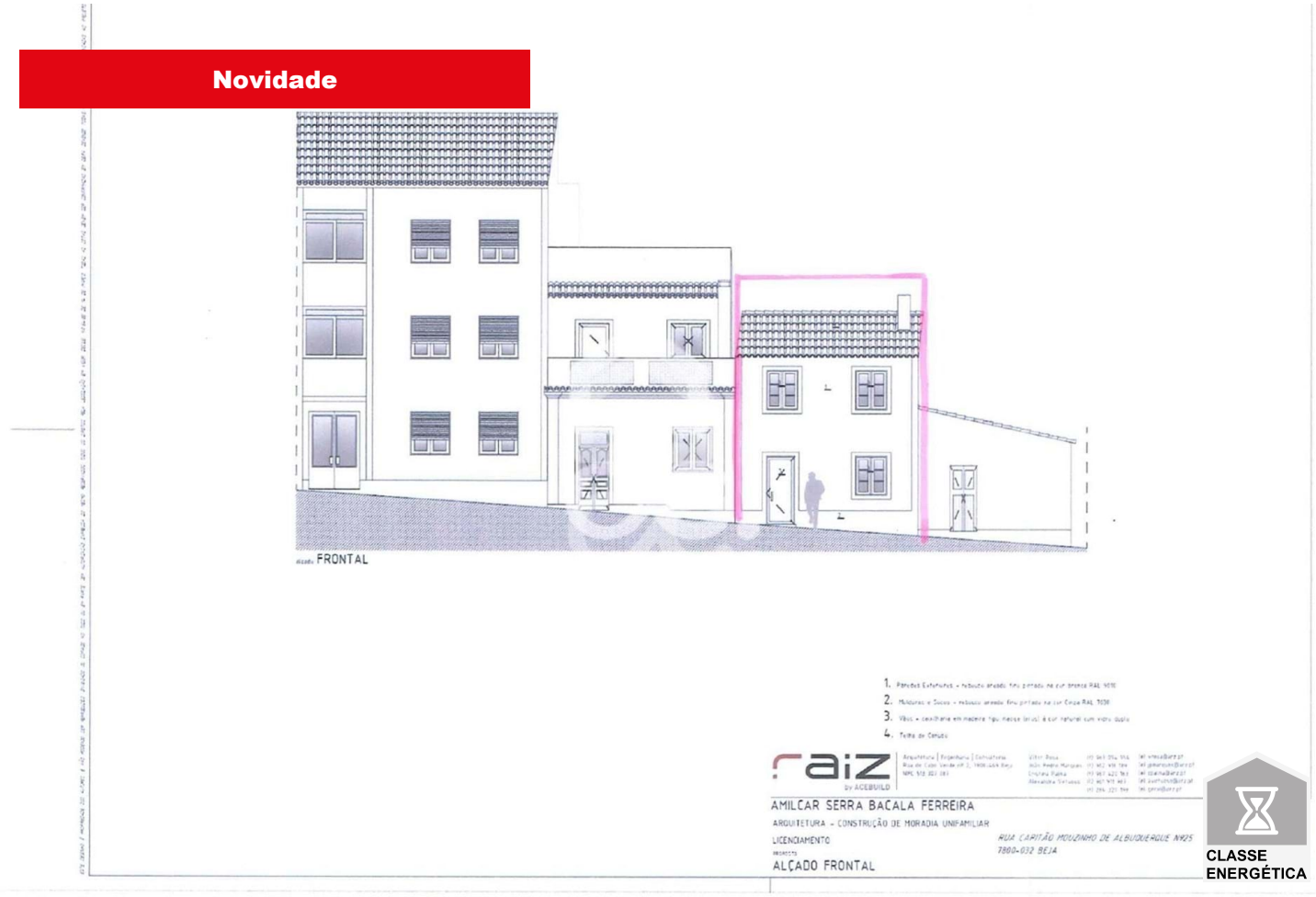

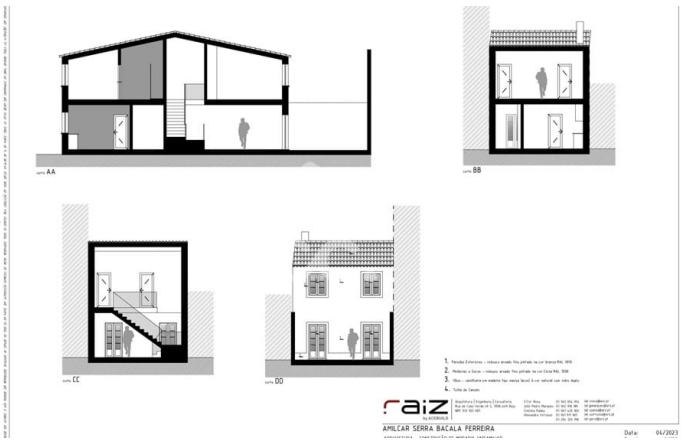

Moradia T3

258 000 €

Beja (Salvador e Santa Maria da Feira), Beja

Referência: 333/M/01451

Moradia V3 em projeto, com 2 pisosRés do chão zona de circulação, cozinha, sala, despensa, 1 WC e quintal1º andar, zona de circulação, 3 quartos, 2 WC, um dos quartos é suite.

Palavralíder Construção e Mediação Imobiliária, Lda.
AMI:19079 - Telefone: (+351) 284326191