comprarcasa.
REDE IMOBILIÁRIA DA APEMIP

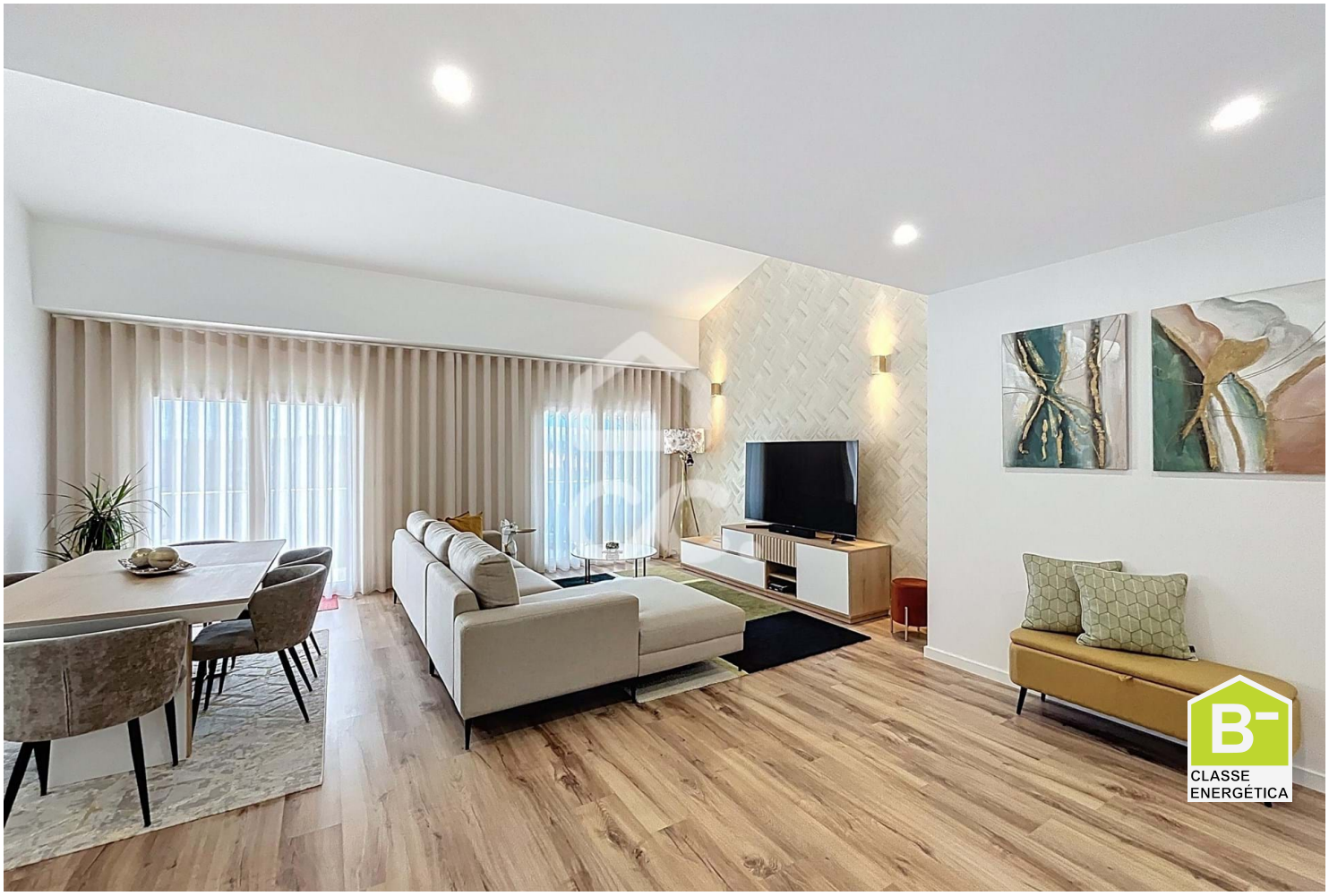

Apartamento T4

429 000 €

Bombarral e Vale Covo, Bombarral, Leiria

Referência: 386/A/00399

Apartamento T4 no centro do Bombarral, situado no último andar de edifício moderno, com vistas panorâmicas sobre a vila e a Serra de Montejunto. Área bruta de 259 m², com 4 quartos (1 suíte), 2 casas de banho, varanda, sala e quartos com soalho em madeira, cozinha equipada, ar condicionado, estores elétricos e armários embutidos. Inclui estacionamento para dois carros e arrecadação. A 45 minutos de Lisboa, perto de Óbidos, praias da Silver Coast e campos de golfe. Ideal para habitação própria, férias ou investimento.

Yann Alves, Unipessoal, Lda.
APEMIP: 6050 / AMI: 17782 - Telefone: (+351) 262 835 298