comprarcasa.
REDE IMOBILIÁRIA DA APEMIP

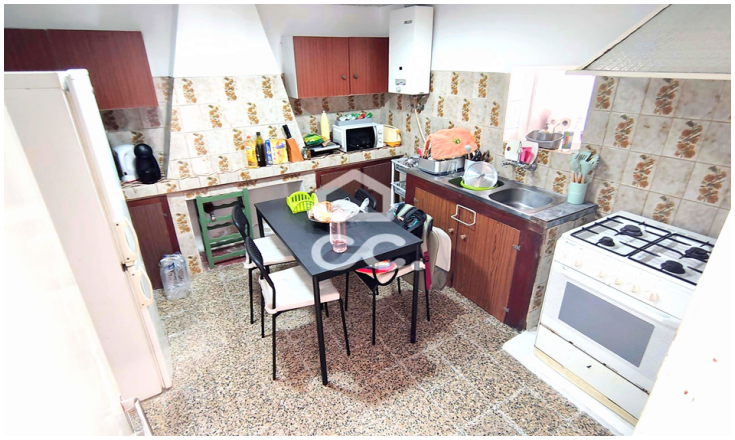

Moradia T2

Trigaches e São Brissos, Beja

Preço sob

Referência: 333/M/01423

Moradia V2+1 com quintal e garagem, localizada na aldeia de Trigaches. A moradia dispõe de: Dois Quartos, Uma Sala, Uma Cozinha, 1 WC com banheira. Ótimo quintal, para desfrutar com a família. Dispõe ainda de uma garagem espaçosa, 1 sótão e uma arrecadação.Casa habitada e já com algumas remodelações em algumas divisões.Com saída para duas ruas.

Palavralíder Construção e Mediação Imobiliária, Lda.
AMI:19079 - Telefone: (+351) 284326191